

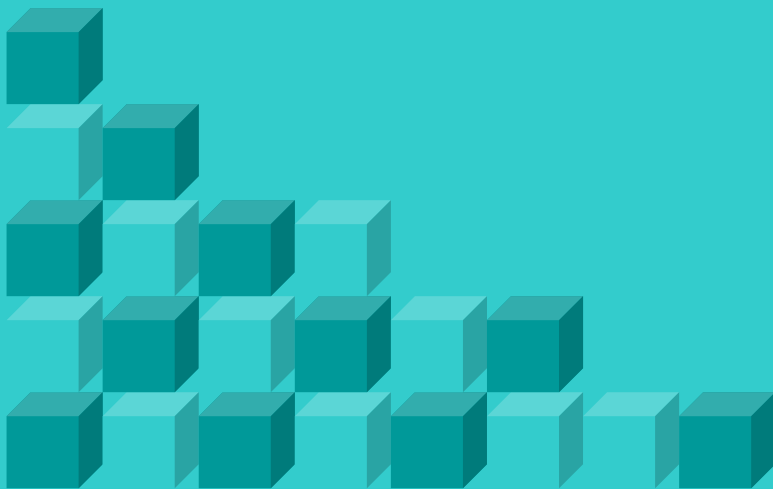

Stowarzyszenie
Centrum
Rozwoju



Informator dla Seniora





**Edukujemy, rozwijamy,
wskazujemy, informujemy**



Szanowni Państwo,

Niniejszą publikację przygotowaliśmy z myślą o przedstawieniu oferty pomocy i wsparcia Seniorów zamieszkujących teren Powiatu Pleszewskiego.

Informator zawiera podstawowe informacje charakteryzujące daną instytucję ogólny profil działalności, dane kontaktowe niezbędne w codziennej pracy.

Naszym celem jest właściwe informowanie, ale także usprawnienie współpracy między poszczególnymi podmiotami pomocy społecznej w Powiecie. Mamy nadzieję, że publikacja będzie dla Państwa cennym narzędziem w codziennej pracy.

Informator zredagowano dzięki współpracy z instytucjami i placówkami z terenu Powiatu Pleszewskiego. Dziękujemy wszystkim osobom zaangażowanym w przygotowanie niniejszej publikacji.

Stowarzyszenie Centrum Rozwoju w Pleszewie

adres: ul. Kazimierza Wielkiego 7a, 63-300 Pleszew
Konto: Bank Spółdzielczy w Pleszewie 72 8407 0003 0010 3772 2000 0001
www.scr-pleszew.pl scrpleszew@gmail.com
REGON: 250946278 NIP: 614- 195-96-98



**Edukujemy, rozwijamy,
wskazujemy, informujemy**



GMINA CZERMIN



Gminny Ośrodek Pomocy Społecznej

Adres: Czermin 47, 63-304 Czermin
Telefon: 62 741 60 31 wew. 32
Adres e-mail: gopsczermin@post.pl
Adres www: www.czermin.naszops.pl
Kierownik: Małgorzata Szymoniak
Misja instytucji: Wspieranie osób w trudnych sytuacjach życiowych, które nie są w stanie pokonać swoich trudności. Świadczona jest pomoc: umieszczenie w domu pomocy społecznej, usługi opiekuńcze, praca socjalna, dożywianie, świadczenia pieniężne

Stowarzyszenie Centrum Rozwoju w Pleszewie

adres: ul. Kazimierza Wielkiego 7a, 63-300 Pleszew
Konto: Bank Spółdzielczy w Pleszewie 72 8407 0003 0010 3772 2000 0001
www.scr-pleszew.pl scrpleszew@gmail.com
REGON: 250946278 NIP: 614- 195-96-98



**Edukujemy, rozwijamy,
wskazujemy, informujemy**



Środowiskowy Dom Samopomocy w Czerminie

Adres: Czermin 1, 63-304 Czermin
Telefon: 62 741 73 23
Adres e-mail: sdsczermin@o2.pl.pl
Adres www: www.czermin.naszops.pl
Kierownik: **Monika Zysnarska**
Misja instytucji: Przy Środowiskowym Domu Samopomocy w Czerminie swoją działalność prowadzi Klub Seniora którego celem są spotkania integracyjne i wspólne rozwiązywanie problemów

Stowarzyszenie Centrum Rozwoju w Pleszewie

adres: ul. Kazimierza Wielkiego 7a, 63-300 Pleszew
Konto: Bank Spółdzielczy w Pleszewie 72 8407 0003 0010 3772 2000 0001
www.scr-pleszew.pl scrpleszew@gmail.com
REGON: 250946278 NIP: 614- 195-96-98



**Edukujemy, rozwijamy,
wskazujemy, informujemy**



MIASTO I GMINA DOBRZYCA



Gminny Ośrodek Pomocy Społecznej w Dobrzyca

Adres: ul. Rynek 15, 63-330 Dobrzyca
Telefon: 62 741 30 13 wew. 46
Adres e-mail: gops@ugdobrzyca.pl
Adres www: brak
Kierownik: Irena Bruder
Misja instytucji: Usługi opiekuńcze w miejscu zamieszkania
Praca socjalna
Pomoc finansowa

Stowarzyszenie Centrum Rozwoju w Pleszewie

adres: ul. Kazimierza Wielkiego 7a, 63-300 Pleszew
Konto: Bank Spółdzielczy w Pleszewie 72 8407 0003 0010 3772 2000 0001
www.scr-pleszew.pl scrpleszew@gmail.com
REGON: 250946278 NIP: 614- 195-96-98



**Edukujemy, rozwijamy,
wskazujemy, informujemy**



Polski Związek Emerytów, Rencistów i Inwalidów

Koło nr 1 w Dobrzycy Klub Seniora

Działające przy Gminnym Centrum Kultury w Dobrzycy

Adres: **ul. Koźmińska, 63-330 Dobrzyca**

Telefon: **697 941 741**

Adres e-mail: **brak**

Adres www: *brak*

Prezes: **Stefania Kaczmarek**

Misja instytucji: Spotkania towarzyskie (organizacja imienin, urodzin, imprez okolicznościowych)
Wycieczki, wyjazdy
Wymiana doświadczeń (szydełkowanie, haftowanie, kulinaria)

Stowarzyszenie Centrum Rozwoju w Pleszewie

adres: ul. Kazimierza Wielkiego 7a, 63-300 Pleszew
Konto: Bank Spółdzielczy w Pleszewie 72 8407 0003 0010 3772 2000 0001
www.scr-pleszew.pl scrpleszew@gmail.com
REGON: 250946278 NIP: 614- 195-96-98



**Edukujemy, rozwijamy,
wskazujemy, informujemy**



GMINA GOŁUCHÓW



Gminny Ośrodek Pomocy Społecznej Gołuchowie

Adres: ul. Lipowa 1, 63-322 Gołuchów
Telefon: 62 761 50 84
Adres e-mail: gops@gołuchów.pl
Adres www: www.gołuchów.pl
Kierownik: Marcin Ferenc
**Misja instytucji: Obowiązki i zadania wynikające z ustawy
o pomocy społecznej**

Stowarzyszenie Centrum Rozwoju w Pleszewie

adres: ul. Kazimierza Wielkiego 7a, 63-300 Pleszew
Konto: Bank Spółdzielczy w Pleszewie 72 8407 0003 0010 3772 2000 0001
www.scr-pleszew.pl scrpleszew@gmail.com
REGON: 250946278 NIP: 614- 195-96-98



**Edukujemy, rozwijamy,
wskazujemy, informujemy**



Stowarzyszenie „Mieszkańcom Gminy Gołuchów

Adres: **ul. Lipowa 1, 63-322 Gołuchów**

Telefon: **62 761 50 84 wew. 42**

Adres e-mail: **smgg@o2.pl**

Adres www: *brak*

Prezes:

Misja instytucji: **Wolontariat Seniorów**
Pozyskiwanie środków na rzecz Seniorów

Stowarzyszenie Centrum Rozwoju w Pleszewie

adres: ul. Kazimierza Wielkiego 7a, 63-300 Pleszew
Konto: Bank Spółdzielczy w Pleszewie 72 8407 0003 0010 3772 2000 0001
www.scr-pleszew.pl scrpleszew@gmail.com
REGON: 250946278 NIP: 614- 195-96-98



**Edukujemy, rozwijamy,
wskazujemy, informujemy**



Koło Emerytów i Rencistów

Adres: **ul. Lipowa 1, 63-322 Gołuchów**

Telefon: **62 761 70 17 wew. 58**

Adres e-mail: *brak*

Adres www: *brak*

Prezes:

Misja instytucji: Prowadzenie chóru
Organizowanie: imprez kulturalno –
oświatowych dla Seniorów, wycieczek
turystyczno – krajoznawczych krajowych
i zagranicznych
Zapomogi dla osób znajdujących się
w trudnej sytuacji
Współpraca z Seniorami z: Niemiec
Słowacji

Stowarzyszenie Centrum Rozwoju w Pleszewie

adres: ul. Kazimierza Wielkiego 7a, 63-300 Pleszew
Konto: Bank Spółdzielczy w Pleszewie 72 8407 0003 0010 3772 2000 0001
www.scr-pleszew.pl scrpleszew@gmail.com
REGON: 250946278 NIP: 614- 195-96-98



**Edukujemy, rozwijamy,
wskazujemy, informujemy**



Senior XXI

Adres: **ul. Lipowa 1, 63-322 Gołuchów**

Telefon: **62 761 70 17 wew. 58**

Adres e-mail: *brak*

Adres www: **www.seniorzy21.bo.pl**

Prezes:

Misja instytucji: Prowadzenie Gminnego Uniwersytetu
Trzeciego Wieku
Organizowanie wycieczek krajowych
Podejmowanie inicjatyw na rzecz osób
w wieku senioralnym

Stowarzyszenie Centrum Rozwoju w Pleszewie

adres: ul. Kazimierza Wielkiego 7a, 63-300 Pleszew
Konto: Bank Spółdzielczy w Pleszewie 72 8407 0003 0010 3772 2000 0001
www.scr-pleszew.pl scrpleszew@gmail.com
REGON: 250946278 NIP: 614- 195-96-98



**Edukujemy, rozwijamy,
wskazujemy, informujemy**



Związek Nauczycielstwa Polskiego

Adres: **ul. Słowackiego 1a, 63-322 Gołuchów**
Telefon: **62 761 70 20**
Adres e-mail: *brak*
Adres www: *brak*
Prezes:
Misja instytucji: **Podjęmowanie działań na rzecz emerytowanych nauczycieli**

Stowarzyszenie Centrum Rozwoju w Pleszewie

adres: ul. Kazimierza Wielkiego 7a, 63-300 Pleszew
Konto: Bank Spółdzielczy w Pleszewie 72 8407 0003 0010 3772 2000 0001
www.scr-pleszew.pl scrpleszew@gmail.com
REGON: 250946278 NIP: 614- 195-96-98



**Edukujemy, rozwijamy,
wskazujemy, informujemy**



MIASTO I GMINA PLESZEW



Centrum Wspierania Inicjatyw Obywatelskich

Adres: ul. B. Krzywoustego 3, 63-300 Pleszew

Telefon: 62 742 83 88

Adres e-mail: ddppleszew@wp.pl

Adres www: *brak*

Kierownik:

Misja instytucji: całodzienne zagospodarowanie czasu wolnego dla mieszkańców, zwłaszcza dla osób nieaktywnych zawodowo, wymagających wsparcia, pomocy oraz zagrożonych marginalizacją społeczną

Stowarzyszenie Centrum Rozwoju w Pleszewie

adres: ul. Kazimierza Wielkiego 7a, 63-300 Pleszew
Konto: Bank Spółdzielczy w Pleszewie 72 8407 0003 0010 3772 2000 0001
www.scr-pleszew.pl scrpleszew@gmail.com
REGON: 250946278 NIP: 614- 195-96-98



**Edukujemy, rozwijamy,
wskazujemy, informujemy**



Misja instytucji cd.: (możliwość korzystania z obiadów od
poniedziałku do piątku)
Promowanie działań służących aktywizacji
społecznej, zwłaszcza wolontariatu oraz
współpracy między organizacjami
pozarządowymi
Integracja międzypokoleniowa
Udostępnianie pomieszczeń na działalność
statutową organizacji pozarządowej oraz
grupom nieformalnym

Stowarzyszenie Centrum Rozwoju w Pleszewie

adres: ul. Kazimierza Wielkiego 7a, 63-300 Pleszew
Konto: Bank Spółdzielczy w Pleszewie 72 8407 0003 0010 3772 2000 0001
www.scr-pleszew.pl scrpleszew@gmail.com
REGON: 250946278 NIP: 614- 195-96-98

Tekst: praca zbiorowa na podstawie informacji przekazanych z jednostek samorządowych z terenu Powiatu Pleszewskiego oraz informacje z Powiatowego Centrum Pomocy Rodzinie w Pleszewie.

Wszelkie sugestie z Państwa strony co do zawartości Informatora, jak również ewentualne korekty danych przyjmujemy pod adresem:

Stowarzyszenie Centrum Rozwoju w Pleszewie
ul. Kazimierza Wielkiego 7a, 63-300 Pleszew
Kontakt: 62 742 01 61
e-mail: scrpleszew@gmail.com
(z dopiskiem: kolekta Informatora)

lub

Powiatowe Centrum Pomocy Rodzinie w Pleszewie
ul. Kazimierza Wielkiego 7a, 63-300 Pleszew
Kontakt: 62 742 01 61
e-mail: pcpr.pleszew@op.pl
(z dopiskiem: kolekta Informatora)